



**REGISTRO FOTOGRÁFICO
PROGRAMA DE MANTENIMIENTO DE EDIFICIOS ESCOLARES PÚBLICOS**

Ministerio de Educación
G u a t e m a l a

SITUACIÓN DEFICIENCIAS DETERMINADAS

PREVIO

DURANTE

POSTERIOR

DEPARTAMENTO:	ALTA VERAPAZ	MUNICIPIO:	SAN MIGUEL TUCURU
NOMBRE DEL ESTABLECIMIENTO:	ESCUELA OFICIAL RURAL MIXTA	DIRECCIÓN DEL ESTABLECIMIENTO:	CASERÍO COVADONGA
CÓDIGO DEL ESTABLECIMIENTO:	16-06-0009-43	FECHA:	10/05/2024



foto 1. SE observa deterioro del muro perimetral



Foto 2. Sustitucion de muro perimetral



Foto 3. Se observa a los alumnos quitar tierra por dezlizamiento ya que el muro que estaba fue arruinado



Foto 4.b Se observa a padres de familia quitar tierra cada invierno

Observación: Si es necesario se pueden agregar hojas adicionales y actualizar el número de hojas.

 Firma y sello del Presidente de la OPE

 Firma y Sello Director Centro Educativo

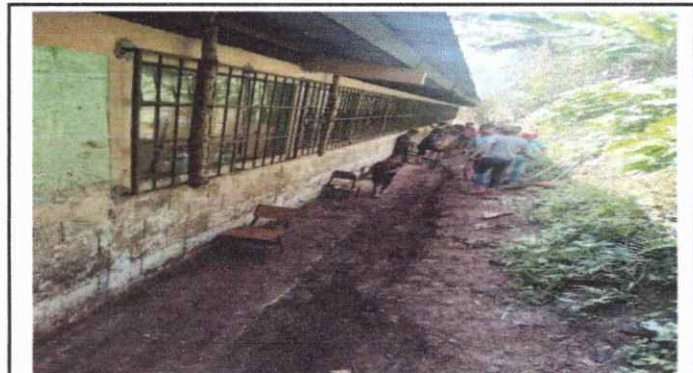
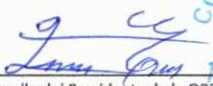